

ŘEZ 3-3, POHLED Z HALY

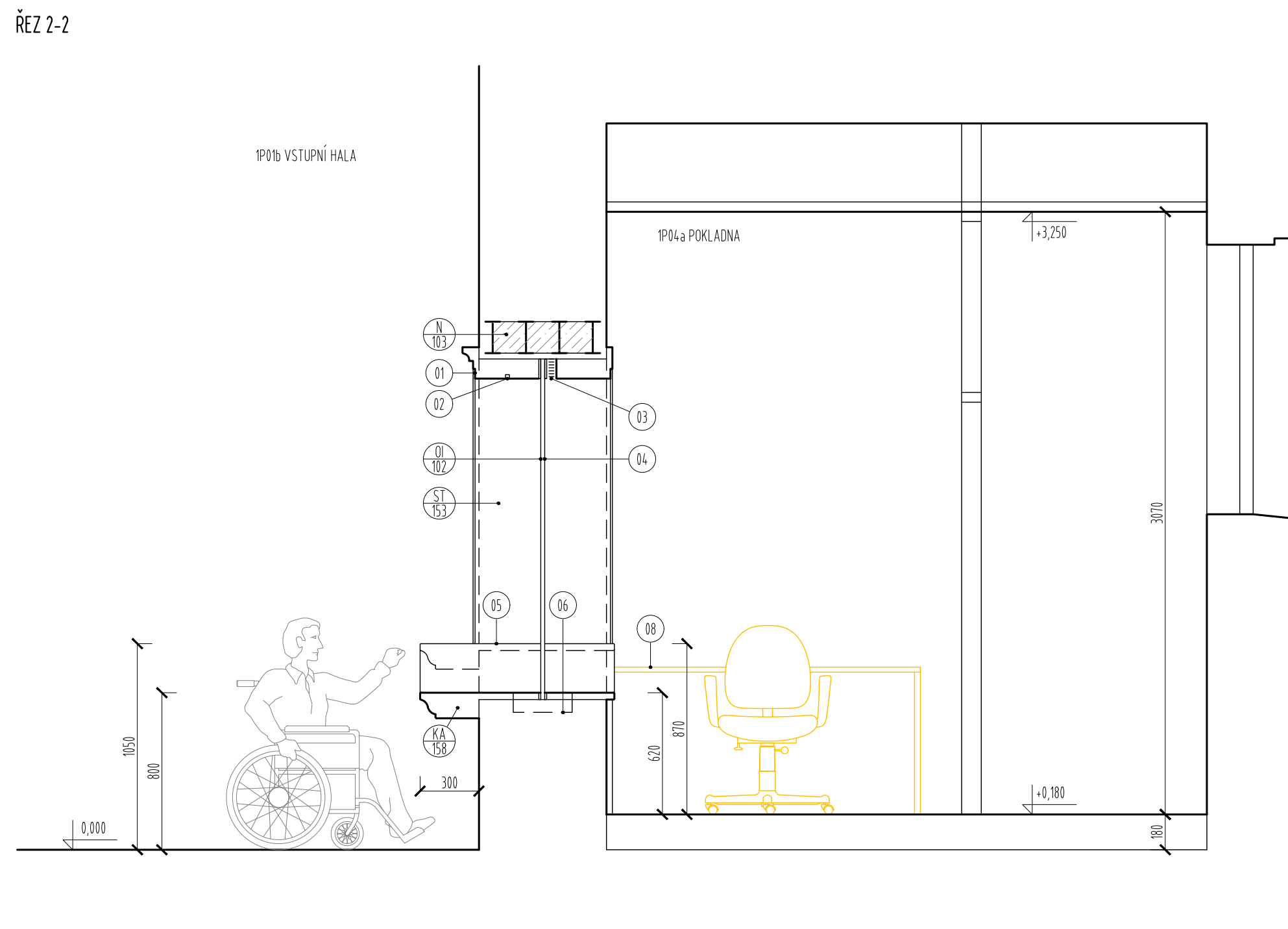
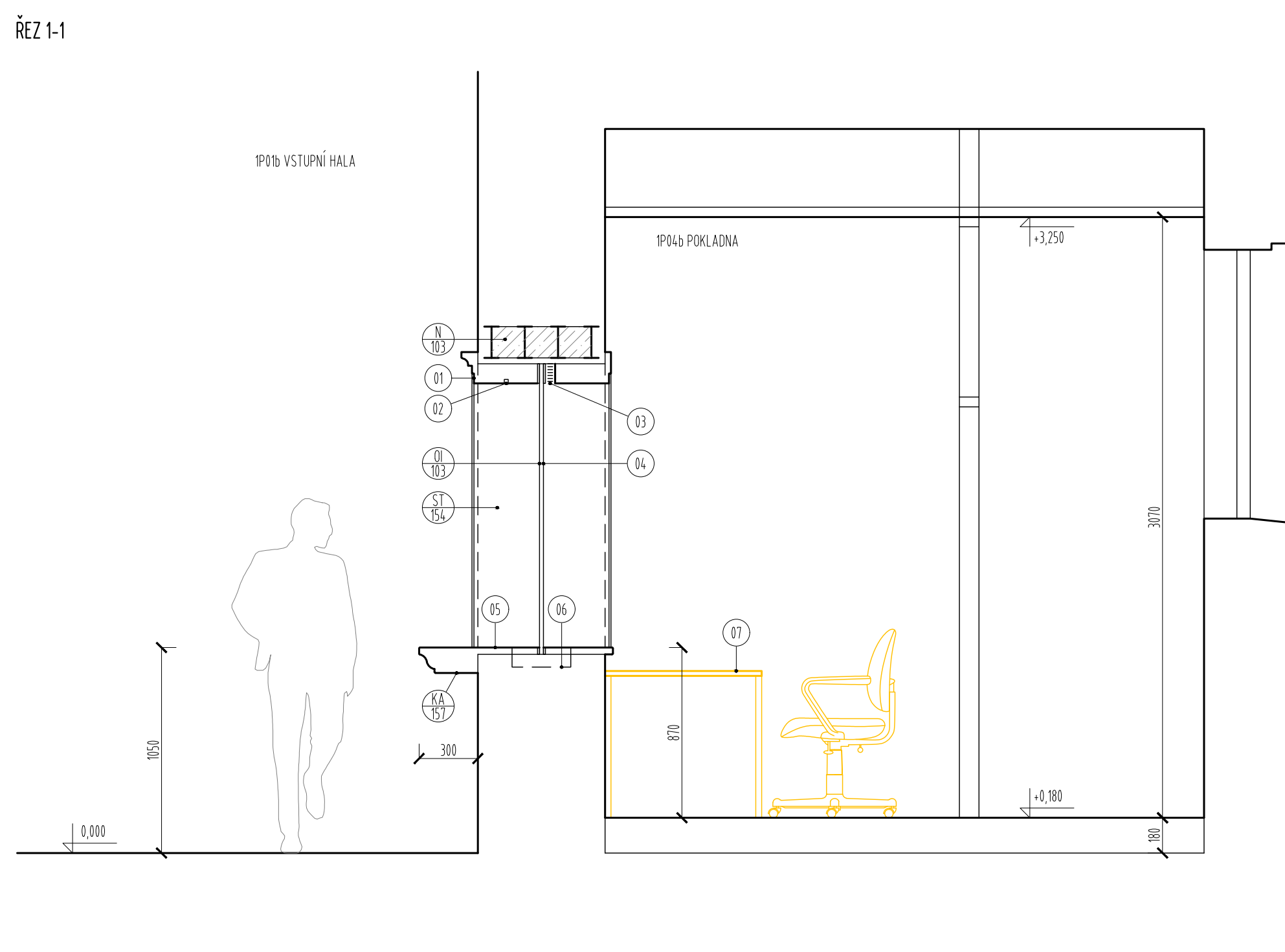
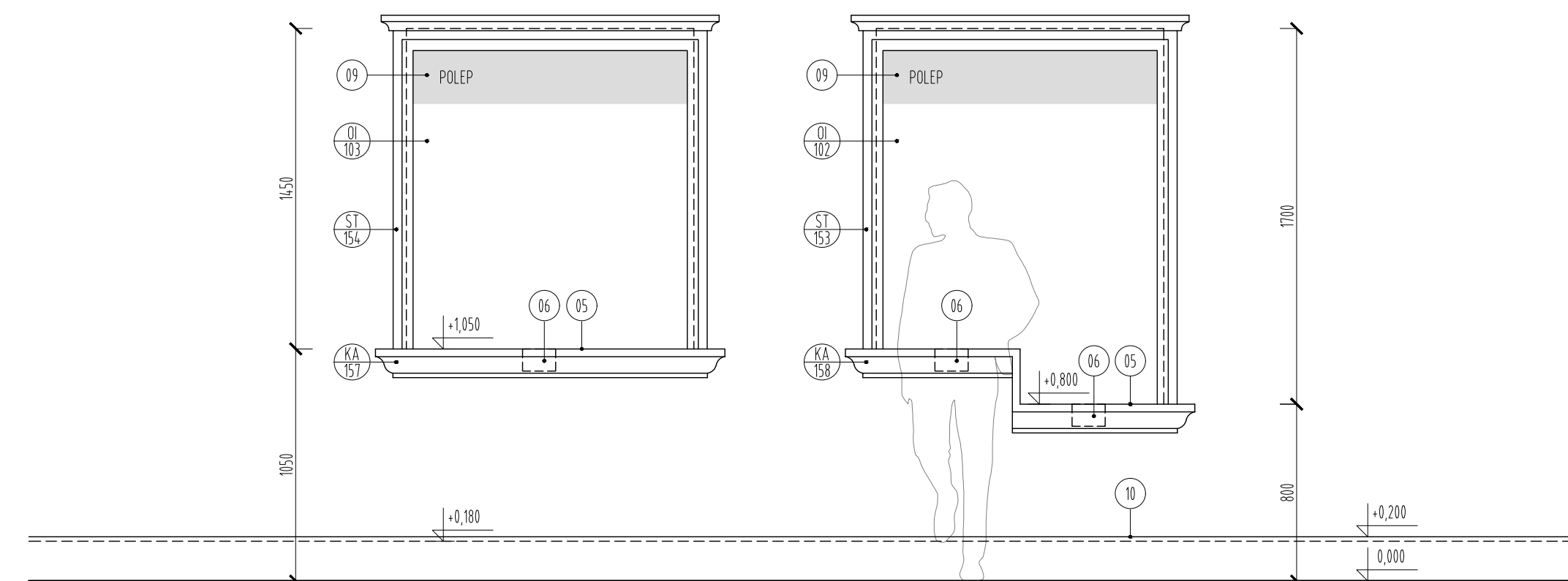

LEGENDA

- | | |
|----|---|
| 01 | ŠTUKOVÁ ŠAMBRANA S PROFILÁČÍ |
| 02 | LED PÁSEK, ZAPUŠTĚNÝ DO ŠAMBRÁNY |
| 03 | 1x HORIZONTÁLNÍ ŽALUZIE, VODÍČÍ PRVKY A KOTVENÍ - ZAPUŠTĚNO DO ŠAMBRÁNY, VYTÁŽENÁ ŽALUZIE ZECLA SKRYTÁ V ŠAMBRÁNE |
| 04 | SKLO S BEZPEČNOSTNÍ PÓLI P24, SKRYTÉ KOTVENÍ |
| 05 | PARAPET Z UMĚLÉHO KAMENE, SKRYTÉ KOTVENÍ |
| 06 | POKLADNÍ PŘESUVNÁ MISKA, ZAPUŠTĚNÁ DO PARAPETU |
| 07 | MOŽNÁ POZICE PRACOVNÍHO STOLU, VYBAVENÍ NÁBYTKEM A JEHO ROZMÍSTĚNÍ JE DODÁVKOU DOPRAVCE |
| 08 | MOŽNÁ POZICE PRACOVNÍHO STOLU KOLMO K POKLADNÍMU OKNU, VYBAVENÍ NÁBYTKEM A JEHO ROZMÍSTĚNÍ JE DODÁVKOU DOPRAVCE |
| 09 | POLEP SKLA VÍZ ČAST D 2.2.4 ORIENTAČNÍ SYSTÉM |
| 10 | TERACOVÝ SOKL |
| | VYBAVENÍ NÁBYTKEM, UKÁZKA MOŽNÉHO ROZMÍSTĚNÍ POČTY A ROZMÍSTĚNÍ DLE DOPRAVCE. DODÁVKA DOPRAVCE |

LEGENDA ODKAZŮ

- | | |
|----------|---|
| KA
00 | KAMENICKÉ VÝROBKÝ (VIZ VÝPIS KAMENICKÝCH VÝROBKŮ) |
| ST
00 | ŠTUKATÉRSKÉ VÝROBKÝ (VIZ VÝPIS ŠTUKATÉRSKÝCH VÝROBKŮ) |
| N
00 | PŘEKLADEK/NOSNÍKY (VIZ VÝPIS PŘEKLADEK) |
| OK
00 | OKNA VNITŘNÍ (VIZ VÝPIS OKENNÍCH VÝPLNÍ) |



AUTOR NÁVRHU:
±0,000 = VSTUPNÍ HALA v 1.NP - 332,57
AVPRON, spol. s r.o., Habrmannovo nám.15, PLZEŇ

Projektant :	Ing.arch. Marie Slámová, Ing.arch. Martin Kondr	
Investor :	SZČD, s.o., IŽD SBBH, Purkyňova 1017/22, Plzeň	
Místo :	Plzeň, Jižní Předměstí, Koperníkova 1584/ 59, č.parc.10578	
	PLZEŇ JIŽNÍ PŘEDMĚSTÍ	
Akce :	OPRAVA VÝPRAVNÍ BUDOVY	Datum :
	<i>Dl.1. ARCHITEKTONICKO STAVEBNÍ ŘEŠENÍ</i>	Měřítko :
		Formát :

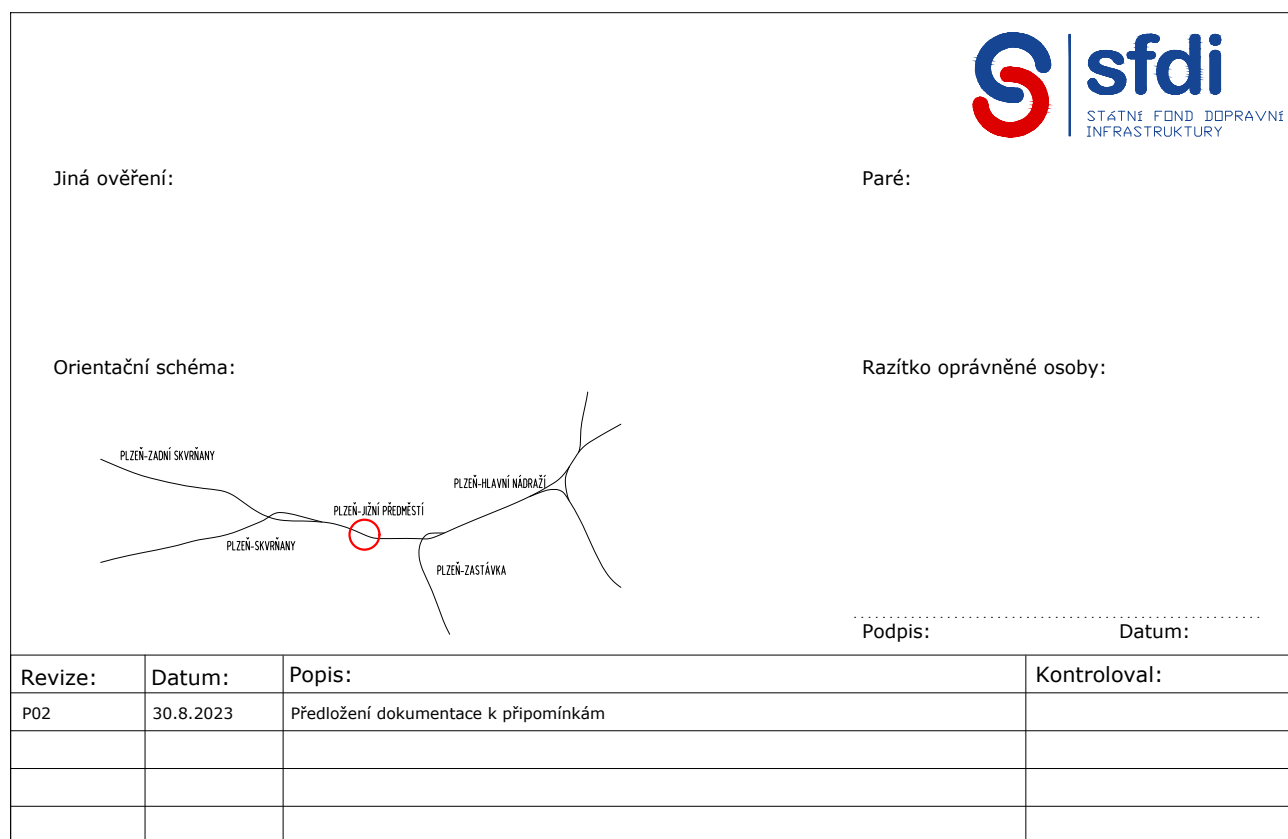
0,000 = 332,57 m n.m.
SOUŘADNICOVÝ SYSTÉM S-JTSK, VÝŠKOVÝ SYSTÉM Bpv



Stavebník/Investor:	Správa železnic, státní organizace	 SPRÁVA ŽELEZNIC
Adresa:	Dlážděná 1003/7, 110 00 Praha 1	
Zástupce investora:	Stavební správa západ	
Adresa:	Sokolovská 1955/278, Praha 9, 190 00	

Zhotovitel díla:	Správa železnic, státní organizace	 SPRÁVA ŽELEZNIC	
Adresa:	Markéty Kunčové 990/12, 615 00 Brno		
Kontakt:	T: +420 972 235 830 E: O09sek@spravazeleznic.cz		
Zhotovitel částí/objektů:	Správa železnic, státní organizace	 SPRÁVA ŽELEZNIC	
Adresa:	Markéty Kunčové 990/12, 615 00 Brno		
Kontakt:	T: +420 972 235 830 E: O09sek@spravazeleznic.cz		
Hlavní projektant (HIP):	Jan Káděsek	Specialista:	Ing. arch. Lenka Kouřilová

Název stavby/akce:	Rekonstrukce výpravní budovy v ŽST Plzeň-Jižní Předměstí										Označení investora: S631900277												
											Zakázka: 120 047												
Název části:	Architektonicko - stavební řešení										Označení části: D.2.2.1.1.												
Název objektu/díli části:	Výpravní budova v ŽST Plzeň-Jižní Předměstí Pozemní objekty budov										Označení objektu/komplexu: SO 65-71-65 .01												
Název přílohy:	Pokladny										Číslo přílohy (typ/pořadí): 2. 207												
Název dílčí části přílohy:	návrh										Stupeň dokumentace: PDPFS												
Odpovědný projektant:	Zpracovatel přílohy:										Měřítko: 1:25												
Ing. arch. L. Kouřilová	Ing. arch. Lenka Kouřilová										Formáty: 1050x420												
Kraj:	Katastrální území:										TUDU:												
Plzeňský	Plzeň [721981]										0203 B1												
Označení investora: S 6 3 1 9 0 0 2 7 7			Stupeň dokumentace: Část: 0 2 2 1 1 1			Děje: S 0 6 5 7 1 6 5			Podoblet: Příloha: 2 - 1 2 0 7 7 - P 0 2			Květen:											
[Prostor pro další informace]																							